

Visita Cultural

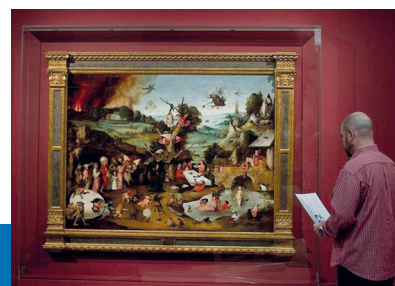

Colección Masaveu: del Románico a la Ilustración. Imagen y materia



La Colección Masaveu, de Oviedo, se ha formada a través de tres generaciones familiares. Reúne más de 1500 piezas que abarcan desde la Edad Media a nuestros días.

Para esta ocasión se han seleccionado 63 obras, pinturas y esculturas que van desde los siglos XII al XIX, algunas hasta ahora nunca expuestas.

A lo largo de tres secciones, «De madera y oro», «Entre el Gótico y el Renacimiento» y «El triunfo del lienzo», podremos admirar obras de pintores fundamentales del arte en España como El Greco, Zurbarán, Ribera, Murillo o Alonso Cano. Pero también obras de artistas europeos como Matthis Gerung, El Bosco o Joos van Cleve el Viejo.

Después de la visita, celebraremos la Navidad en un restaurante de los alrededores.

Quienes deseen participar, deben llamar a la sede (tel. 915 214 348), para confirmar su asistencia antes del 10 de diciembre.

¡Os esperamos!

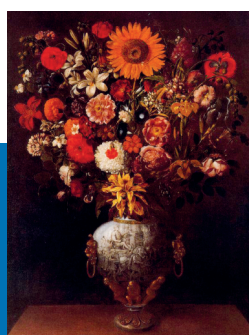

Visita Cultural

Colección Masaveu: del Románico a la Ilustración.

Día: jueves 12 de diciembre 2013.

Lugar: Palacio de Cibeles, Plaza de Cibeles, 1 – Madrid.

Hora: 11:30.

Precio: 6 euros la entrada (4,80 euros mayores de 65) y precio del almuerzo (aprox. 15 euros).

Transporte:

Metro: Banco de España.

Tren: Recoletos.

Autobuses: 1, 2, 202, 5, 9, 10, 14, 15, 20, 27, 34, 37, 45, 51, 52, 53, 74, 146, 150, 203.