

ANPE-Inforna

- **Oposiciones 2022 Cuerpo de Maestros Reunión de la Mesa Sectorial de Educación**

ANPE-Madrid y el resto de organizaciones sindicales de la Mesa Sectorial de Educación de la Comunidad de Madrid han participado, en el día de hoy, en una reunión con la Dirección General de Recursos Humanos de la Consejería de Educación.

- **Oposiciones 2023. Secundaria y otros cuerpos. Reunión de la Mesa Sectorial de Educación**

ANPE-Madrid y el resto de organizaciones sindicales de la Mesa Sectorial de Educación de la Comunidad de Madrid han participado, en el día de ayer, en una reunión con la Dirección General de Recursos Humanos de la Consejería de Educación.

- **Oposiciones 2022 Cuerpo de Maestros Reunión de la Mesa Sectorial de Educación**

ANPE-Madrid y el resto de organizaciones sindicales de la Mesa Sectorial de Educación de la Comunidad de Madrid han participado, en el día de hoy, en una reunión con la Dirección General de Recursos Humanos de la Consejería de Educación.

- **Mesa Sectorial de Educación. Oposiciones 2022**

ANPE-Madrid y el resto de organizaciones sindicales de la Mesa Sectorial de Educación de la Comunidad de Madrid han participado en una reunión con la Dirección General de Recursos Humanos de la Consejería de Educación, Universidades, Ciencia y Portavocía.

- **Sesión informativa telemática. Webinar presentación curso de inglés**

El próximo lunes 7 de febrero de 2022, vamos a celebrar la webinar de presentación del curso Actualización de inglés para docentes para los niveles A1, A2, B1, B2 y C1 del MCER, recogido en el plan de formación de ANPE-Madrid, en convenio con la Consejería de Educación y Juventud.

Notas de Prensa

- **ANPE conmemora el Día escolar de la no violencia y de la Paz**

30 de enero, Día Escolar de la No Violencia y la Paz, reconocido por la UNESCO en 1993, recordamos la importancia de una educación en y para la tolerancia, la solidaridad y la concordia.

Novedades

- **Formación Profesional - Requisitos exigibles para impartir ofertas de formación profesional**

Real Decreto 62/2022, de 25 de enero, de flexibilización de los requisitos exigibles para impartir ofertas de formación profesional conducentes a la obtención de certificados de profesionalidad, así como de la oferta de formación profesional en centros del sistema educativo y de formación profesional para el empleo.

- **Procedimiento selectivo para ingreso y accesos a los Cuerpos de Profesores de Secundaria, FP y RE. Modificación de listado de seleccionados.**

Se modifican las listas con las puntuaciones definitivas en la fase de concurso y el número de orden de seleccionados que han superado las fases de oposición y concurso en determinadas especialidades, en los procedimientos selectivos convocados por resolución de 11 de marzo de 2020.

- **IV Certamen de Teatro Inclusivo**

Orden 3751/2021, de 23 de diciembre, del Consejero de Educación, Universidades, Ciencia y Portavoz del Gobierno por la que se convoca el IV Certamen de Teatro Inclusivo de la Comunidad de Madrid.

- **Educación de adultos. CIDEAD implantación de enseñanzas**

Orden EFP/21/2022, de 13 de enero, por la que se autoriza la implantación de las enseñanzas de determinados ciclos formativos de formación profesional, cursos de especialización de formación profesional y el curso de acceso a los ciclos formativos de grado medio, en la modalidad a distancia, en el Centro Integrado de Enseñanzas Regladas a...

- **Oferta de 180 plazas de asesores técnicos docentes tipo A en la Dirección General de Bilingüismo y Calidad de la Enseñanza.**

La Dirección General de Bilingüismo y Calidad de la Enseñanza necesita cubrir, en régimen de comisión de servicios, 180 plazas de Asesores Técnico Docentes Tipo A con el objeto de ejecutar el Programa para la mejora de la competencia digital educativa #CompDigEdu.

- **Primer curso en línea de Funcionarios en prácticas. Plazo de inscripción**

Se recuerda a los interesados que desde mañana, 20 de enero, y hasta el 7 de febrero, estará abierto el plazo de inscripción en el Curso dirigido a los docentes que han superado el procedimiento selectivo para el ingreso en los cuerpos de Secundaria, FP y RE en 2021.

- **Renovación en el Programa de auxiliares de conversación para el curso 22-23**

El plazo para la solicitud, por parte de los centros educativos, de renovación de los auxiliares de conversación en AuxMadrid (solicitud interna), comenzará el día 4 de febrero de 2022 y finalizará el 8 de abril 2022.

Concurso de Traslados

- **Concurso de Traslados. Listas provisionales de admitidos**

Se anuncia la publicación de las listas de admitidos, excluidos y baremo provisional de los Cuerpos de Inspección, Maestros, Secundaria, FP y RE.

- Cuerpos de Inspección
- Cuerpo de Maestros
- Cuerpos de Secundaria, FP y RE

- **Concurso de traslados de los Cuerpos de Inspectores. Listados provisionales de admitidos y baremo provisional.**

Se anuncia la publicación de las listas provisionales de admitidos con la valoración de méritos en el concurso de traslados de ámbito autonómico de funcionarios docentes de los Cuerpos de Inspectores al Servicio de la Administración Educativa e Inspectores de Educación.

- **Concurso de traslados de funcionarios de los Cuerpos de ES, FP y RE. Listados provisionales de admitidos, excluidos y baremo provisional.**

Se anuncia la publicación de las listas provisionales de admitidos con la valoración de méritos y las listas provisionales de excluidos en el concurso de traslados de ámbito autonómico de funcionarios docentes de los Cuerpos de Cuerpos de Catedráticos y Profesores de Enseñanza Secundaria, Profesores Técnicos de Formación Profesional, Catedráticos y Profesores de Escuelas Oficiales de Idiomas, Catedráticos y Profesores de Música y Artes Escénicas, Catedráticos, Profesores y Maestros de Taller de Artes Plásticas y Diseño.

- **Concurso de traslados de los Cuerpos de Maestros, Profesores de Secundaria, FP y RE. Nota informativa: Ampliación plazo alegaciones.**

Una vez solventados por Madrid Digital los problemas técnicos que han afectado al trámite de presentación de alegaciones al baremo provisional del concurso de traslados, y con el fin de no causar perjuicio a los participantes, el plazo de presentación de alegaciones se amplía hasta el 1 de febrero, inclusive. Próximamente se publicará en el BOCM la correspondiente Resolución.

- **Concurso de traslados del Cuerpo de Maestros. Listados provisionales de admitidos, excluidos y baremo provisional.**

Se hace pública la lista provisional de admitidos, excluidos y baremo provisional del concurso de traslados del Cuerpo de Maestros, convocado por Resolución de 22 de octubre de 2021.

- **Concurso de traslados de los Cuerpos de Maestros, Profesores de Secundaria, FP y RE. Nota informativa: Ampliación plazo alegaciones.**

Una vez solventados por Madrid Digital los problemas técnicos que han afectado al trámite de presentación de alegaciones al baremo provisional del concurso de traslados, y con el fin de no causar perjuicio a los participantes, el plazo de presentación de alegaciones se amplía hasta el 1 de febrero, inclusive. Próximamente se publicará en el BOCM la correspondiente Resolución.

- **Concurso de traslados de funcionarios de los Cuerpos de Enseñanza Secundaria, FP y RE. Ampliación del plazo de alegaciones hasta el 1 de febrero.**

Se amplía hasta el 1 de febrero de 2022 el plazo de presentación de alegaciones al baremo provisional previsto en la Resolución de 22 de octubre de 2021, por la que se convoca concurso de traslados de ámbito autonómico de los Cuerpos de Maestros, Catedráticos, Profesores de Enseñanza Secundaria, Formación Profesional, Escuelas Oficiales de Idiomas, Música y Artes Escénicas, Artes Plásticas y Diseño y Maestros de Taller de Artes Plásticas y Diseño.

- **Concurso de traslados de los Cuerpos de Maestros. Ampliación del plazo de alegaciones hasta el 1 de febrero.**

Se amplía hasta el 1 de febrero de 2022 el plazo de presentación de alegaciones al baremo provisional previsto en la Resolución de 22 de octubre de 2021, por la que se convoca concurso de traslados de ámbito autonómico de los Cuerpos de Maestros, Catedráticos, Profesores de Enseñanza Secundaria, Formación Profesional, Escuelas Oficiales de Idiomas, Música y Artes Escénicas, Artes Plásticas y Diseño y Maestros de Taller de Artes Plásticas y Diseño.

- **Concurso de Traslados Inspección, Secundaria, FP y RE. Vacantes centros docentes. Listas provisionales. Vacantes provisionales en centros de Secundaria, FP y RE y Vacantes provisionales en las Inspecciones Territoriales**

Resolución de 25 de enero de 2022, de la Dirección General de Recursos Humanos, por la que se hacen públicas las vacantes provisionales de las inspecciones territoriales y de los centros docentes.

- **EducaMadrid - Boletín de convocatorias**

Publicado en la Revista Digital de EducaMadrid el Boletín de convocatorias de enero 2022 (1) Selección de convocatorias vigentes para profesores y alumnos de centros docentes ubicados en la Comunidad de Madrid: cursos, certámenes, premios, concursos, torneos, becas ...

Nuevos convenios para afiliados

- **Club ANPE**

Un servicio exclusivo para los afiliados.

Buzón de alcance

Se ha publicado el número 213 de la revista [Buzón de alcance](#), donde encontrarás, entre otros, los artículos siguientes:

EDITORIAL: [Real Decreto de evaluación, promoción y titulación.](#)

DEFENSOR DEL PROFESOR: [Presentación de la Memoria del Defensor del Profesor 2020-2021.](#)

NUESTRA OPINIÓN: [Somos docentes, no burócratas.](#)

INFORMACIÓN SINDICAL: [Acuerdo por el que se fija el cobro de tutorías por los docentes del Cuerpo de Maestros.](#)

ANPE AL DÍA: [Sesión informativa telemática funcionarios en prácticas y Concurso General de Traslados.](#)

BUZÓN ABIERTO: [La educación digital en entornos educativos.](#)

VIDA EN LOS CENTROS: [Preparados, listos, Navidad.](#)

ACCIÓN SOCIAL: [Visita guiada por el Madrid de los Austrias.](#)

FORMACIÓN: [Cursos para interinos y opositores.](#)

Versión [flipbook](#), desde la cual puedes descargar el pdf.

<https://documentos.anpemadrid.es/buzondealcance/buzon213/>

Ver [números anteriores.](#)



Guías prácticas de ANPE-Madrid



[Guía del profesorado 2021-2022.](#)

Un año más, ANPE-Madrid ha elaborado la **Guía del profesorado**, una completa recopilación de textos legales, protocolos de actuación e información de interés, con el fin de facilitar a los docentes y centros educativos de la Comunidad de Madrid un material informativo básico sobre diversos aspectos de su vida profesional.

Si todavía no la tienes, contacta con tu delegado.

[Ya disponible en nuestra página web Ver versión flipbook](#)

Otras guías de ANPE-Madrid.

- *Guía de funcionarios en prácticas*
- *Derechos y deberes de los funcionarios*
- *Jubilaciones y pensiones*
- *La convivencia en los centros docentes de la Comunidad de Madrid*
(Resumen del Decreto 32/2019, de 9 de abril)
- *Permisos y licencias*
- *Profesorado interino*
- *Retribuciones*

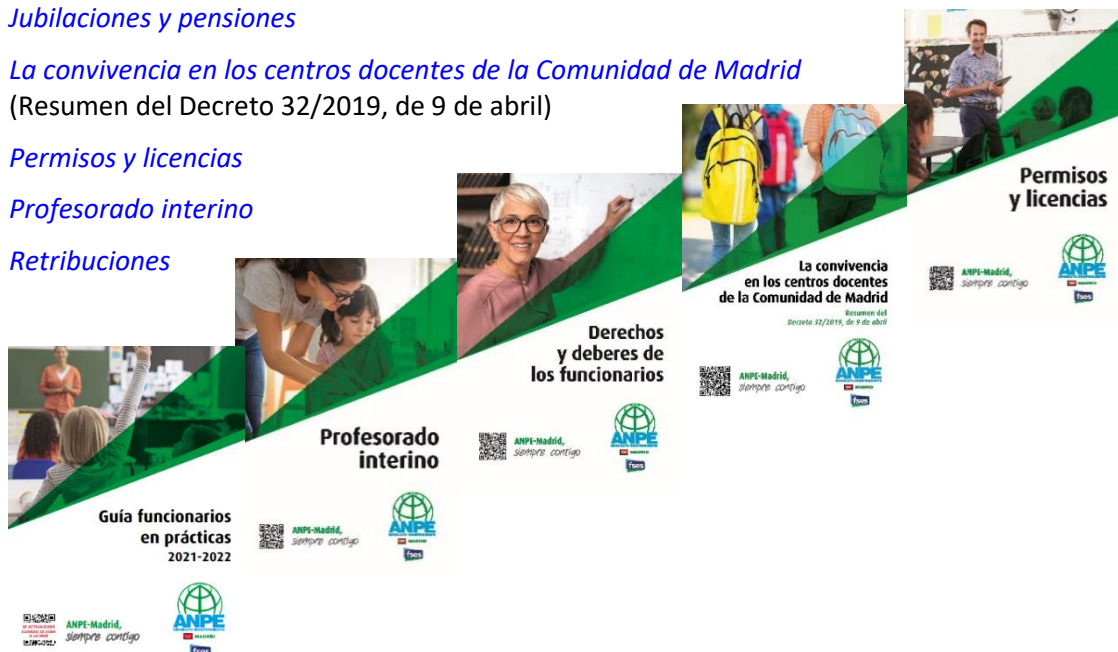

Publicaciones de ANPE

• **LOMLOE en formato digital**

ANPE ha elaborado el libro de la Ley Orgánica 3/2020, de 29 de diciembre (LOMLOE) en formato digital. Con esta publicación, ANPE espera facilitar el trabajo en los centros educativos, a los equipos directivos y al profesorado.

Esta edición, incluye, diferenciados por sombreados:

- el preámbulo y las disposiciones propias de la LOMLOE.
- el texto original de la LOE que sigue en vigor y no ha sido modificado por la LOMCE ni por la LOMLOE.
- las modificaciones introducidas por la LOMCE sobre la LOE y mantenidas por la LOMLOE.
- los cambios realizados por la LOMLOE sobre el texto de la LOE con las modificaciones introducidas por la LOMCE.

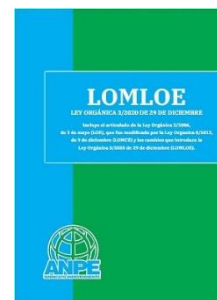

Ver [LOMLOE, versión flipbook](#)

• **Guía de docentes en el Exterior**

ANPE ha elaborado una *Guía de docentes en el Exterior* en formato digital.

Si estás interesado en formar parte de la **lista de difusión** (WhatsApp) de docentes en el Exterior, exclusivamente para afiliados de ANPE, puedes solicitarlo por correo electrónico a exterior@anpe.es.

ANPE-Madrid, Sindicato Independiente

O'Donnell, 42, 1º A - 28009 Madrid • Tels.: 915 213 111 y 915 214 348 • Fax: 915 230 404

www.anpemadrid.es - anpe@anpemadrid.es

