

INF RMA

Quincenal

N.º 20 • Del 1 al 15 de noviembre de 2012



C/ O'Donnell, 42 - 1.º A 28009 MADRID
Tel.: 915 214 348 Fax: 915 230 404

www.anpe-madrid.com
E-mail: anpe@anpe-madrid.com

C/ Carretas, 14 - 5.º B 28012 MADRID
Tel.: 915 213 111 Fax: 915 230 404

Sumario

- Actualidad sindical
- Novedades
- Convocatorias
- Acción social
- Formación

(Más información en www.anpe-madrid.com)

Actualidad sindical

Reconocimiento de sexenios a interinos

ANPE-Madrid obtiene sentencia favorable

ANPE-Madrid, que está llevando a cabo a través de su Asesoría Jurídica diversas campañas de reclamación de derechos del profesorado, entre ellas el reconocimiento y pago de los sexenios a los profesores interinos, ha ganado hasta ahora diez sentencias en el Juzgado de lo Contencioso Administrativo de Madrid, por las que se estima el derecho de estos profesores a cobrar el importe de los sexenios ya devengados y se obliga a la Administración madrileña a su abono.

[Leer más](#)

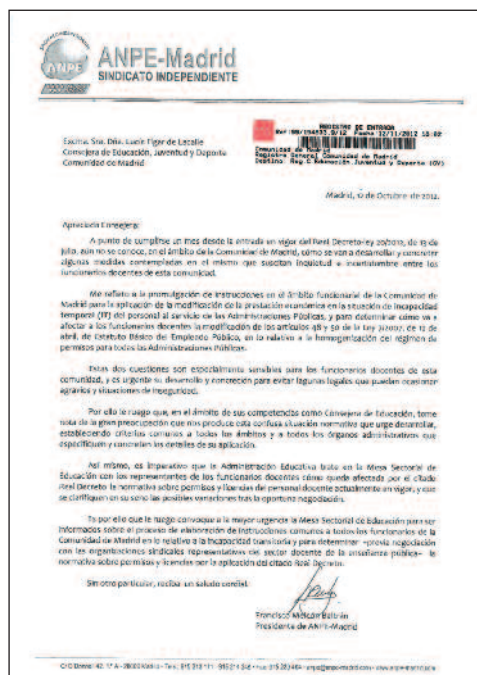

Regulación de permisos y licencias e incapacidad temporal

ANPE-Madrid pide aclaraciones e insta convocatoria urgente de la Mesa Sectorial

ANPE-Madrid, a más de un mes de la entrada en vigor del Real Decreto-ley 20/2012, de 13 de julio, y ante la confusa situación que está generando su aplicación, ha solicitado la convocatoria urgente de la Mesa Sectorial de Educación, para abordar el desarrollo de las medidas sobre incapacidad temporal y la modificación de permisos y licencias del personal docente.

[Leer más](#)

Manifestación del 30 de octubre Por el empleo y los servicios públicos, ¡no a los recortes!

ANPE-Madrid convocó, junto con los sindicatos más representativos del sector público de la Comunidad de Madrid, una manifestación que tuvo lugar el 30 de octubre, desde la plaza de Neptuno hasta la Puerta del Sol, y finalizó con la lectura de un manifiesto, donde los convocantes expresan su absoluto rechazo a las medidas adoptadas por los gobiernos estatal y autonómico.

[Leer más](#)



Modificación de normativa sobre jornada continua Mesa Sectorial de Educación del 11 de octubre de 2012

ANPE-Madrid considera positiva la convocatoria de la Mesa Sectorial de Educación, aunque manifiesta que se ha hecho con considerable retraso, debido a la problemática del inicio de curso. Por tanto, ha trasladado su queja a la Administración y la ha instado a que las reuniones se celebren con mayor frecuencia.

Recientemente hemos conocido el contenido del borrador de la orden que deroga la vigente desde 2005. Inicialmente, nos produce serias dudas, al dejar abierta la regulación de la jornada por medio de instrucciones que pueden variar cada año, procedimiento que no compartimos.

[Leer más](#)

Ley Orgánica para la Mejora de la Calidad Educativa (LOMCE) Opinión de ANPE sobre el anteproyecto de LOMCE

El Consejo Sindical de ANPE, crítico ante el anteproyecto de la LOMCE, manifiesta al Ministerio de Educación que no puede hacerse una reforma educativa de espaldas al profesorado.

¡Participa en el debate!

[Leer más](#)

[Ver tríptico](#)





Profesores nativos de inglés en IES bilingües

ANPE-Madrid pide la anulación de los nombramientos

ANPE-Madrid ha pedido a la Consejera de Educación y Empleo la anulación de los nombramientos de profesores nativos de inglés en IES bilingües y ha manifestado que en aquellas especialidades donde se precisen profesores especialistas de inglés se recurra a las listas de interinos correspondientes.

Habiendo transcurrido más de un mes desde que se formuló esta solicitud, sin respuesta de la Administración, la Asesoría Jurídica de ANPE-Madrid está estudiando la posibilidad de interponer el correspondiente recurso contra esta medida.

[Leer solicitud del Presidente de ANPE-Madrid a la Consejera de Educación](#)

Jornada para funcionarios en prácticas

El 12 de noviembre, ANPE-Madrid celebró una reunión informativa con los nuevos funcionarios en prácticas, tanto afiliados como simpatizantes. A esta sesión asistieron también profesores interesados en conocer con profundidad las normas comunes, así como las procedimentales por las que se regirá el Concurso de Traslados de Maestros y Enseñanzas Medias.

El vicepresidente de ANPE-Madrid, Manuel Diez Diez, y el secretario de Acción Sindical, Félix Rodríguez González, felicitaron a los nuevos funcionarios

e informaron de temas de su interés, relacionados con su actual situación y con el desarrollo de la fase de prácticas: período de realización, elaboración del informe final, reconocimiento de servicios previos, obligatoriedad de participar en el Concurso de Traslados, consejos útiles para este curso en prácticas, etc.

Los profesores asistentes formularon distintas preguntas sobre aspectos de su interés y a todos ellos se les facilitó información relacionada con los temas tratados en esta sesión informativa.



De interés para los funcionarios en prácticas

Aquellos maestros que participan en el concurso de traslados desde la situación de Funcionarios en Prácticas, tienen la obligación de concursar, y tal y como informamos desde ANPE, **solo pueden obtener destino por la especialidad que superaron en el proceso selectivo**, bien en plaza ordinaria o bilingüe. Pero no lo pueden hacer por una especialidad distinta.

Es decir, los que aprobaron por las especialidades de **Música o Educación Física** pueden obtenerlo también por la especialidad bilingüe, si tienen la habilitación, pero los que han aprobado por **Inglés** solo pueden obtenerla por **Inglés**, en centros ordinarios o bilingües, **pero NO por Primaria bilingüe**, ya que es otra especialidad distinta.

Campañas de la Asesoría Jurídica de ANPE-Madrid

La Asesoría Jurídica de ANPE-Madrid está tramitando, en el curso 2012-2013, para sus afiliados y profesores que estén interesados, entre otros los siguientes procedimientos y campañas legales:

INTERINOS

- Reclamación de **trienios** de interinos cuyos servicios se hayan prestado con anterioridad a julio de 1999 y/o para otras Administraciones distintas a las de la Comunidad de Madrid.
- Reclamación de **sexenios**.
- Reclamación del cobro en su finiquito y liquidación de la parte proporcional de la **paga extra de Navidad**, desde su devengo hasta la entrada en vigor del Real Decreto-ley 20/2012, de 13 de julio, de medidas para garantizar la estabilidad presupuestaria y de fomento de la competitividad (del 1 de junio al 15 de julio).

FUNCIONARIOS

- Reclamación de **trienios** para funcionarios de su año en prácticas.
- Solicitud del cobro de la parte proporcional de la **paga extra de Navidad**, desde su devengo hasta la entrada en vigor del Real Decreto-ley (del 1 de junio al 15 de julio).

PROFESORES DE EDUCACIÓN SECUNDARIA

- Reclamación de **horarios**.

PROFESORES DE RELIGIÓN

- Reclamación de **trienios** (para quienes aún no la han iniciado).
- Reclamación de **sexenios**.

Los profesores interesados en iniciar alguno de estos procedimientos deberán:

- Acudir presencialmente a nuestra sede (O'Donnell, 42, 1.º A – 28009 – Madrid), en el horario siguiente: de lunes a viernes: de 9:30 a 13:30 horas; de lunes a jueves: de 16 a 20 horas.
- Rellenar una ficha de datos personales.
- Firmar los formularios de reclamación facilitados por Asesoría Jurídica.
- Traer la siguiente documentación según el tipo de expediente:

Interinos

- Trienios: hoja de servicios y, si fuera su caso, certificados de servicios prestados para otras Administraciones distintas a las de la Comunidad de Madrid.
- Sexenios: hoja de servicios y certificado/s de horas de formación.
- Finiquito: no adjuntar documentación.

Funcionarios

- Trienios para funcionarios de su año en prácticas: hoja de servicios.
- Solicitud del cobro de la parte proporcional de la paga extra de Navidad: no adjuntar documentos.

Profesores de Educación Secundaria

- Horarios: copia del horario facilitado por el centro de trabajo.

Profesores de Religión

- Trienios: certificado/s de los servicios prestados como profesor de Religión, expedidos por los centros y/o contratos laborales.
- Sexenios: certificado/s de los servicios prestados como profesor de Religión, expedidos por los centros y/o contratos laborales y certificado/s de horas de formación.



Para información adicional, solicitar CITA con la Asesoría Jurídica (gratuita para afiliados de ANPE-Madrid)
O'Donnell, 42, 1.º A – 28009 – Madrid – Tels. 915 213 111 y 915 214 348

ANPE-Madrid ha iniciado en este curso como parte, a través de su Asesoría Jurídica, el siguiente procedimiento: **denuncia de la contratación irregular de profesores nativos de inglés.**

Novedades



<p>13 de noviembre</p>	<p>PRÁCTICUM DE MAGISTERIO Y DEL MÁSTER:</p> <ul style="list-style-type: none"> • Lista provisional de centros que han sido designados como centros de prácticas de Magisterio. • Lista provisional de centros que han sido designados como para realizar el prácticum del máster en Profesorado de Educación Secundaria Obligatoria y Bachillerato, Formación Profesional y Enseñanza de Idiomas.
<p>12 de noviembre</p>	<p>SEGUNDO TRAMO DE LA CONCESIÓN DE PRÉSTAMOS:</p> <p>Se hace pública la relación definitiva de adjudicatarios correspondientes al segundo tramo de la concesión de préstamos a funcionarios de cuerpos docentes no universitarios al servicio de la Administración de la Comunidad de Madrid durante el ejercicio económico de 2012.</p>
<p>7 de noviembre</p>	<p>NOMBRAMIENTO DE FUNCIONARIOS EN PRÁCTICAS DEL CUERPO DE MAESTROS:</p> <p>Resolución de 22 de octubre de 2012, de la Dirección General de Recursos Humanos, por la que se nombran funcionarios en prácticas a los aspirantes seleccionados en el procedimiento selectivo para ingreso en el Cuerpo de Maestros convocado por Resolución de 20 de junio de 2011.</p>
<p>5 de noviembre</p>	<p>CALENDARIO LABORAL:</p> <p>Resolución de 30 de octubre de 2012, de la Dirección General de Empleo, por la que se publica la relación de fiestas laborales para el año 2013.</p>
	<p>HABILITACIÓN LINGÜÍSTICA EN LENGUA INGLESA EN CENTROS DE INFANTIL Y PRIMARIA Y CENTROS CONCERTADOS:</p> <p>Corrección de errores de la Resolución conjunta de 28 de junio de 2012, por la que se elevan a definitivas las listas de candidatos que han obtenido la calificación de aptos en el procedimiento.</p>





Convocatorias

CONVOCANTE	TÍTULO	INICIO	FIN
Fundación San Patricio	Modelo de Parlamento Europeo	03.09.2012	16.11.2012
Defensora del Pueblo, Fundar y la ONG Derechos Humanos	Concurso Escolar de Dibujo sobre Derechos Humanos	01.10.2012	20.11.2012
Real Sociedad Matemática Española	Olimpiada Matemática Española: Fase local Comunidad de Madrid	10.10.2012	20.11.2012
SEO/BirdLife	Concurso de Cuentos Cortos "Érase una vez... un águila imperial"	11.10.2012	20.11.2012
Fundación Reale y Asociación de Belenistas de Madrid	Certamen El Belén de mi Colegio	01.10.2012	26.11.2012
Agencia de Protección de Datos de la Comunidad de Madrid	Concurso "Mi privacidad en Internet"	07.07.2012	30.11.2012
FIAPAS (Confederación Española de Familias de Personas Sordas)	Premio FIAPAS 2013	02.04.2012	30.11.2012
FUNDACIÓN COMFORP. Compromiso con la Formación Profesional	Concurso para Jóvenes Técnicos en Automoción	16.11.2012	20.12.2012
Fundación Institucional Española (FIES)	Concurso ¿Qué es un Rey para ti?	04.10.2012	15.01.2013
Parlamento Europeo y Fundación Premio Internacional Carlomagno de Aquisgrán	Concurso Premio Europeo Carlomagno de la Juventud	08.10.2012	28.01.2013
EUDACTICA editores	Campeonato Internacional de Cálculo Mental superTmatik	16.07.2012	31.01.2013
CEDRO (Centro Español de Derechos Reprográficos)	Concurso Si eres original, eres de libro	08.10.2012	18.03.2013

EducaMadrid: Boletín de convocatorias noviembre 2012



Viajes

LINARES - BAEZA – ÚBEDA – SIERRA DE CAZORLA Y JAÉN

6 al 9 de diciembre de 2012

Jueves 6: MADRID - LINARES - BAEZA

Presentación a la hora y en el punto indicados. Salida en autocar hacia **Linares**. Encuentro con el guía local y visita de la ciudad. Almuerzo. Por la tarde visitaremos el Museo de Raphael, donde veremos la evolución del artista desde sus comienzos hasta nuestros tiempos. Veremos también el Museo de la Minería y, por último, el Museo Taurino – Taberna Lagartijo, situado en un edificio construido en 1795. El inmueble conserva el pozo y el patio originales de la época. La Taberna cuenta con una exposición de temas relacionados con el mundo taurino. En la colección destaca una serie de recuerdos de la mortal cogida de Manolete en la plaza de toros de Linares, en agosto de 1947. Traslado al hotel en **Baeza**. Cena y alojamiento.



Viernes 7: BAEZA - ÚBEDA



Desayuno. Visita de día completo a las Ciudades Patrimonio de Baeza y Úbeda, con **almuerzo** incluido. Empezaremos visitando la ciudad de Baeza. Corría el año 1227 cuando Baeza, la *Bayyasa* de los musulmanes, se convirtió, por obra y gracia del rey Fernando III, en la primera ciudad andaluza ganada definitivamente a los árabes. A partir de esos momentos, Baeza alcanzó el rango de capital civil y religiosa del Alto Guadalquivir, lo que favoreció su desarrollo y esplendor cultural. Baeza destaca por su

Catedral, en la que llama la atención un gran retablo barroco de la Capilla Mayor, del que se viene diciendo que fue tallado por Alonso Rosillo en 1619 y dorado por Manuel Pancorbo en 1741. Por la mañana, salida hacia **Úbeda**, ciudad fundada por el emir Abd Al-Rahman II y terminada en tiempos de su hijo y fundador Mohamed I. En Úbeda da la bienvenida al viajero la plaza Vázquez de Molina, una de las mejores muestras renacentistas de España. A esta plaza se asoman edificios tan magistrales como la Capilla del Salvador, encargada por Francisco Cobos y Molina al arquitecto Andrés de Vandelvira, autor también del vecino palacio del condestable Dávalos y el Ayuntamiento, de influencia italiana. La plaza se completa con la colegiata de Santa María de los Reales Alcázares, el palacio de Mancera y otras construcciones menores. Se puede visitar el templo, con la portada mudéjar de Santa Clara, el Palacio, llamado Casa Principal, la colegiata de Santa María. Regreso a Baeza. **Cena y alojamiento.**

Sábado 8: BAEZA – Excursión a la SIERRA DE CAZORLA

Desayuno. Salida hacia el Parque Natural de la Sierra de Cazorla. Visitaremos este estupendo paraje donde pasaremos por el Mirador del Valle, Cerrada de Utrero, Empalme del Valle, Centro de Interpretación de la Torre del Vinagre. Este Centro está dotado de salas de interpretación de fauna y flora, actividades humanas, medio físico y espacios naturales protegidos, sala de conferencias y medios audiovisuales sobre el Parque Natural. Junto al Centro de Interpretación se encuentra un interesante Jardín Botánico, donde están representadas la mayoría de las especies leñosas del parque, incluidas las endémicas, el sendero del río Borosa a la Cerrada de Elías. Tras la visita nos dirigiremos a Cazorla donde tendremos el **almuerzo**. Tiempo libre y regreso a Baeza. **Cena y alojamiento.**



Domingo 9: BAEZA – JAÉN -MADRID



Desayuno. Salida hacia Jaén y visita panorámica de la ciudad, cuyo núcleo urbano se asienta en las faldas del cerro de Santa Catalina. Sobre él se levanta su castillo, declarado Monumento Histórico en 1931, desde el que se divisa una amplia panorámica de la provincia. Entre el rico patrimonio arquitectónico destacaremos la Iglesia de San Andrés y la Santa Capilla, de estilo gótico-castellano, con un cuerpo de raigambre mudéjar, y la Catedral, con su imponente fachada barroca, culminación de una larga historia constructiva que comenzó tras la conquista de la ciudad por Fernando III el Santo y sobre los cimientos de la que fuera desde el 825 mezquita aljama de la ciudad. **Almuerzo** y continuación y, a la hora acordada, regreso a Madrid. Llegada a Madrid y



FIN DEL VIAJE

Precio por persona:

En habitación doble, para afiliados
375 €
En habitación doble, para no afiliados.....
425 €
Suplemento en habitación individual.....
75 €

El precio incluye:

- Autocar con aire acondicionado y asientos reclinables durante todo el recorrido.
- Estancia en hotel 3*** detallado o similar.
- Régimen de pensión completa con vino y agua en las comidas.
- Guía acompañante gran conocedor del destino.
- Guías locales en Linares, Baeza, Úbeda, Cazorla, Sierra de Cazorla y Jaén.

- Entradas en: Museo Raphael, Centro de Interpretación de Linares, Museo de la Minería y Museo Taurino en Linares, Capilla del Salvador e Iglesia de Santa María de Úbeda, Catedral e Iglesia de Santa Cruz de Baeza, Catedral de Jaén y Centro de interpretación Torre del Vinagre en la Sierra de Cazorla.
- Seguro turístico.
- IVA incluido.

El precio no incluye:

- Extras tales como otras bebidas, planchado de ropa, teléfono, etc., y cualquier otro concepto con especificado en el apartado anterior "los precios incluyen".

Hotel previsto o similar:

- **BAEZA:** HOTEL TRH CIUDAD DE BAEZA 3***

Formulario de inscripción

LOTERIA

Todos los afiliados de ANPE-Madrid que se encuentren al corriente de pago y no se hayan dado de baja a día 22 de diciembre de 2011, tendrán una participación de 0,30 euros en el número del sorteo de Navidad de la Lotería Nacional.





Válido para sexenios

Curso online de inglés general



ANPE-Madrid y Oxford University Press, la prestigiosa editorial de la Universidad de Oxford, han firmado un convenio de colaboración para la realización de un **curso online de inglés general**, diseñado específicamente para hispanohablantes, desde el nivel Principiante (A1) hasta el Avanzado (B2).

Tras realizar una prueba de conocimientos antes de matricularse, el alumno accederá al nivel que le corresponda. La duración de cada nivel es de **seis meses**. En cada uno de ellos podrá disponer de exámenes online, una profesora virtual, conversaciones simuladas, prácticas de pronunciación, y múltiples y variados ejercicios interactivos con

autocorrección y actividades de lectura, audio y escritura.

Además los alumnos podrán acceder al Diccionario Oxford Study Online, al servicio Campus online, con juegos, artículos, eBooks, a un servicio de tutorización que apoya y resuelve los problemas del alumno, y tienen abierta la posibilidad de trabajar con manuales de gramática en todo momento, ya que disponen de un manual de gramática online que supone una valiosa herramienta en su proceso de aprendizaje. Existe la posibilidad de contratar clases de conversación y estancias en Oxford con coste adicional.



Precio del curso:

249 euros

Especial oferta de lanzamiento:

149 euros afiliados

165 euros no afiliados

Acceso gratuito a DEMO

www.myoxfordenglish.es/empresas/demo

Tour virtual

<http://www.myoxfordenglish.es/moe/videos-ingles-my-oxford-english.aspx>

Infórmate en:

ANPE-Madrid, Sindicato Independiente

C/ O'Donnell, 42, 1.º A • 28009 Madrid • Tels.: 915 213 111 y 915 214 348

E-mail: formacion@anpe-madrid.com

Formación ANPE-Madrid 2012-2013

formacion@anpe-madrid.com
www.cursosanpe.com

¡Matricúlate ya!



DESCUENTOS PARA AFILIADOS Y GRUPOS



Cursos certificados por la Universidad Pontificia Comillas

Curso para la provisión de puestos docentes en el Exterior

Edición	Curso en línea	Inicio curso	Fin curso	Horas
1ª edición	Programas, estrategias e intervenciones para la acción educativa española en el exterior	15 octubre 2012	20 noviembre 2012	120
2ª edición	Programas, estrategias e intervenciones para la acción educativa española en el exterior	11 febrero 2013	11 marzo 2013	120
3ª edición	Programas, estrategias e intervenciones para la acción educativa española en el exterior	7 mayo 2013	11 junio 2013	120

Preparación del examen de Habilitación Lingüística

Edición	Cursos en línea y presencial	Inicio curso	Duración del curso	Horas
1ª edición	Orientación y preparación para la prueba de habilitación lingüística en inglés de educación primaria y secundaria.	15 octubre 2012	45 días	110
2ª edición	Orientación y preparación para la prueba de habilitación lingüística en inglés de educación primaria y secundaria.	13 febrero 2013	45 días	110
3ª edición	Orientación y preparación para la prueba de habilitación lingüística en inglés de educación primaria y secundaria.	7 mayo 2013	45 días	110

Cursos para Profesores de Religión

Edición	Curso en línea	Inicio curso	Fin curso	Horas
1ª edición	Diseño de actividades multimedia en el aula de Religión: Nerovisión.	15 octubre 2012	22 noviembre 2012	110
2ª edición	Diseño de actividades multimedia en el aula de Religión: Nerovisión.	11 febrero 2013	11 marzo 2013	110
3ª edición	Diseño de actividades multimedia en el aula de Religión: Nerovisión.	7 mayo 2013	7 junio 2013	110

Cursos para Interinos, Opositores y Concurso de Traslados (Se ampliará calendario en enero de 2013)

Edición	Cursos en línea y presencial	Inicio curso	Fin curso	Horas
6ª edición	Elaboración de programaciones didácticas. On-line. Uso de Microsoft Word en la práctica docente. On-line. Multimedia, educación y aprendizaje (Global Media Learning) On-line	17 septiembre 2012	8 octubre 2012	110
7ª edición	Respuesta educativa a los alumnos hiperactivos. On-line Educar las emociones: estrategias para el desarrollo de la inteligencia emocional. On-line Prevención de riesgos laborales: seguridad y salud en la enseñanza. Distancia (mat. Impreso)	15 octubre 2013	5 noviembre 2012	110
8ª edición	The bilingual classroom: content and language integrated learning. On-line. Elaboración de unidades didácticas. On-line Conflictos y soluciones en contextos educativos. On-line	12 noviembre 2012	11 diciembre 2012	110



Cursos homologados por la Comunidad de Madrid

Cursos para Sexenios y Concurso de Traslados (Se ampliará el calendario en enero de 2013)

Edición	Cursos en línea y presencial	Inicio curso	Fin curso	Horas
4ª edición	<ul style="list-style-type: none"> El procesador de textos para la elaboración de materiales didácticos La hoja de cálculo Excel y su aplicación en la práctica docente 	18 septiembre 2012	24 octubre 2012	100 75
5ª edición	<ul style="list-style-type: none"> Lectura y ortografía interactivas a través de las TIC La Pizarra Digital interactiva como recurso didáctico Elaboración de recursos didácticos con Powerpoint 	30 octubre 2012	28 noviembre 2012	100 75 75